機能性と心地よさの追求 ～豊かな暮らしのエスコート～

機能性と心地よさを追求した設備仕様「Musashino Selection」

暮らしの快適さと便利さ、さらには先進性や安心・安全な暮らしを叶えていただくための設備を選りすぐり、「Musashino Selection」として採用しました。

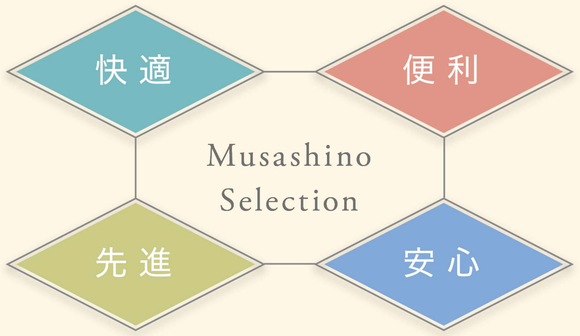

野村不動産ならではの「製造」「販売」「アフターサービス」の一貫体制。

プラウドシーズンでは「製造」「販売」「アフターサービス」までを一貫して手がけることで、トータルで永続的な安心を実現します。お客様の声をお聞きし、各部門の担当者による「プロジェクトチームミーティング」でその声を反映。より良い住まいへと日々進化させています。

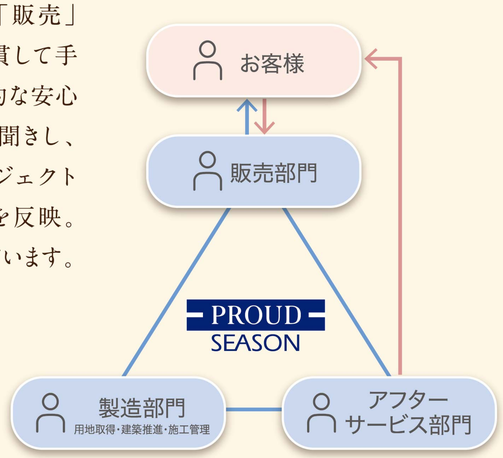

住まいを暮らしの豊かさという視点でつくる。プラウド独自の商品開発Luxmore（ラクモア）

お客様の声から得たニーズをメーカーと共同で、よりよい商品を創り上げるのが「LUXMORE（ラクモア）」です。

ラクモア商品開発の流れ

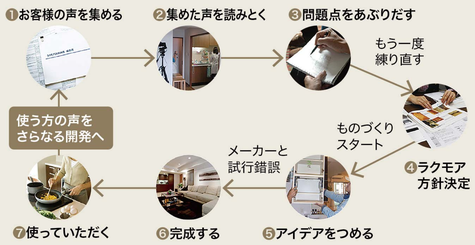

Kitchen

人造大理石カウンター「モデスト」
開放的な対面式でコミュニケーション豊かに。グレード感も意識した人造大理石のフルフラット天板。

蛇口一体型浄水器「Allegro」
タカギとハンスグローエ社の共同開発による、優美で機能的なデザインの水栓。

かくせるホーローボックス
ボックスごと丸洗いできるので、簡単にキレイにできて、清潔です。

ガラストップコンロ「スペリア」
フラットフェイスでシャープなデザインと優れた機能性をもつガラストップコンロ。

Wワイド火力バーナー
強火の炒め物から、トロ火の煮込み料理まで、左右どちらのバーナーでも使用できます。

食器洗浄乾燥機
洗浄性を高めるサークルラックを採用。スリムでスタイリッシュな食器洗浄乾燥機。

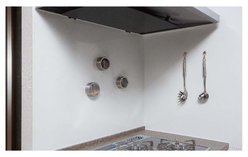

ホーロークリーンキッチンパネル
キッチンの壁にマグネット小物を設置でき お手入れも簡単なホーロー製キッチンパネル。

ユーティリティーシンクE
広いシンクをそのままに、お好みのプレートを使うことにより広い調理スペースも確保。洗い物も調理も両方しやすい、新発想の静音シンクです。

ココットプレート
網焼きの代わりにココットプレートを使うと、手際よくお調理できます。

スパイスラック
調味料などを並べて整理できる便利な引き出し。

Security

スマートコントロールキー
タグキーをハンドルに近づけるだけで施錠、解錠。スマートフォンを玄関キーとして活用が可能です。

鎌錠＆脱着式サムターン
玄関ドアの鍵は、上下とも鎌錠を採用。さらに、サムターンを脱着でき防犯性に配慮しています。

スマートフォン連動テレビドアホン

外出先でもお手持ちのスマホやタブレットで来訪者の映像確認・通話ができ、留守中の来訪者への対応可能です。

- 外出先でもスマホで来客対応
- 来訪者を動画録画
- 在宅の家族と通話可能

Powderroom

洗浄力約3.5倍※1、手洗い革命「キレイスト」

◆ウルトラファインバブル水栓

◆サイクロンバブルミストシャワー搭載

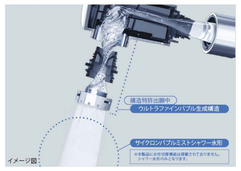

参考写真

◆洗浄効果が約40%※2アップ

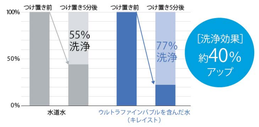

◆「洗浄力」を保ちながら節水※3

参考写真

◆ウルトラファインバブルの特徴

	ファインバブル		
	ウルトラファインバブル	マイクロバブル	ミリバブル／サブミリバブル
泡の直径	～1μm	1μm～100μm	100μm～
目視	不可能（無色透明）	可能（白濁）	可能
性質・特徴	水中に長期残留 ほとんど抵解も浮上もない	非常にゆっくりと水中を浮上 溶解がすすむと縮小して消滅	発生してすぐに発生

※1 サイクロンバブルミストシャワー水形（シャワー孔φ0.43mm×72個＋ミスト孔φ0.7mm×12個）とタカギ従来型と同等のシャワー水形（既存製品と同等仕様（シャワー孔φ0.6mm×150個）をキレイストのスクリーンサイズで再開）を使用し、髪は汚れ（墨汁で着色した〈アフックス〉を塗布した人工皮膜）に水道（静水圧0.3MPa）を5秒間あて、流れ落ちた髪は汚れ（墨汁で着色した〈アフックス〉の重量を比較した結果（2020年10月タカギ開発調べ）※2 水質、環境、よごれや洗剤の種類により効果は変動します。※4 サイクロンバブルミストシャワー水形（シャワー孔φ0.43mm×72個＋ミスト孔φ0.7mm×12個）とタカギ従来型と同等のシャワー水形（既存製品と同等仕様（シャワー孔φ0.6mm×150個）をキレイストのスクリーンサイズで再開）を使用し、静水圧0.3MPaにて60秒間吐水した際の流量を比較した結果（2020年10月タカギ開発調べ）

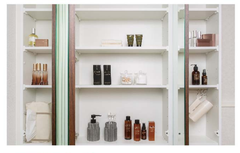

三面鏡収納
三面鏡裏に収納スペースを確保。棚やドライヤーフックを設け、すっきり収納。

リネン庫※1、床下収納庫※2
タオル等を整理できるリネン庫や洗剤などをストックできる床下収納庫を設置。
※1 一部住戸 ※2 1階のみ

フレーム付きミラー
三面鏡扉の上下2方枠をまわすことで、汚れが目立ちにくい。

ヘルスメータースペース
洗面化粧台の下部に、ヘルスメータースペースを確保。

洗面ボウル下収納
大容量で収納物がひと目でわかる開き扉。

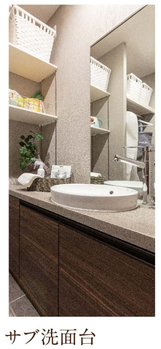

サブ洗面台
オンボードタイプのラウンドボウルでスタイリッシュに。
※一部住戸、住戸により、サイズ・仕様が異なります。

Bathroom

サーモバスS
時間が経っても冷めにくい、保温性に優れたサーモバスSを採用。

エコアクアシャワー
ボリュームのある浴び心地と節水の両立を実現したシャワー。

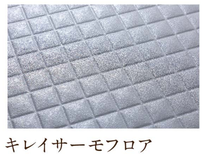

キレイサーモフロア
冷たさを感じにくい、お手入れしやすいフロアを採用。

まる洗いカウンター
まるごと壁から外せたり折りたたんだりできる機能的なカウンターのため、裏の壁や床も洗いやすい。

パッとくるりんポイ排水口
浴槽の排水の勢いを利用し、髪の毛やゴミをまとめる排水口。

※掲載の写真（参考写真は除く）は、コンセプトルームを撮影（2022年2月）したものです。家具・調度品等は販売価格に含まれておりません。一部有償オプションが含まれています。※記載の仕様・設備・形状等の内容はすべてのプラウドシーズン共通のものではなく、物件やエリアにより内容は異なります。詳しくは物件のHPやパンフレット、図面集等でご確認ください。

Comfortable

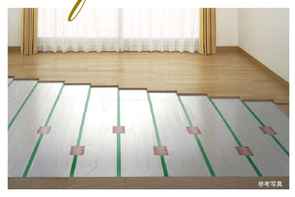

温水式床暖房システム
部屋全体を足もとから温める床暖房システムを採用しています。頭寒足熱で足もとから包み込むぬくもりは身体にも優しく、温水式なので温度ムラもなく、素早く温まります。

ハイブリッド給湯・暖房システム「エコワン」

ハイブリット給湯器とは、ヒートポンプ（電気）とエコジョーズ（ガス）を組み合わせた家庭用給湯・暖房システム。ガスと電気の良いとこどり、だから低燃費。

高効率＆省エネ
電気の熱を使って、効率よくお湯を作ります。

パワフル＆スピーディ
瞬発力が高く、お湯をたくさん使う時や温水暖房時に利用します。